

# Dirección Territorial de Salud

## Jimena Aristizábal López Directora

**Médica Cirujana - Universidad de Caldas**

**Maestría Gestión de la Calidad en Salud – U. Autónoma**

Especialista en Medicina laboral - SST - Universidad Católica

Especialista en Auditoria en Salud - Universidad Autónoma

Verificadora de condiciones de Habilitación en Salud

Docente Maestría Salud Pública U. de Caldas

Auditora Experta en Salud – Icontec

## *¿Que es la Dirección Territorial de Salud De Caldas DTSC?*

Establecimiento público del orden Departamental, con autonomía Administrativa, Presupuestal y Financiera, encargada de dirigir, controlar, coordinar y vigilar el Sector Salud y el Sistema General de Seguridad Social en Salud en Caldas, atendiendo las disposiciones Nacionales sobre la materia. Ordenanza 446 de 2002

## *¿Cual es nuestra Misión?*

Realizar acciones de Asistencia Técnica e inspección vigilancia y control a los diferentes actores del Sistema General de Seguridad Social en Salud, así como gestionar la prestación de los servicios de salud para mejorar la calidad de vida de la población caldense.



# Fortalezas

- Oficina de Gestión en Salud- Premio de excelencia a la Justicia
- Política Atención Primaria Social
- Observatorio Social
- Caldas primeros lugares en el Sistema de Vigilancia en Salud Pública - INS
- Nueva sede unificada (Parque Caldas)
- Entrega sede calle 49 – Comodato Alcaldía en Febrero 2020

# ESTRUCTURA DEMOGRÁFICA

Índice Demográfico	Año		
	2005	2019 Proyección	2018 CNPV
Población total	968.586	995.822	998.255
Población Masculina	474.100	486.891	483.738
Población Femenina	494.486	508.931	514.517
Relación hombres:mujer	95,88	95,67	94
Razón niños:mujer	33	32	21
Índice de infancia	28	24	19
Índice de juventud	25	24	24
Índice de vejez	11	16	18
Índice de envejecimiento (60)	40	68	97
Índice demográfico de dependencia	55,31	52,71	44,83
Índice de dependencia infantil	43,10	35,96	26,83
Índice de dependencia mayores	12,20	16,76	18,00
Índice de Friz	143,44	125,86	99,93

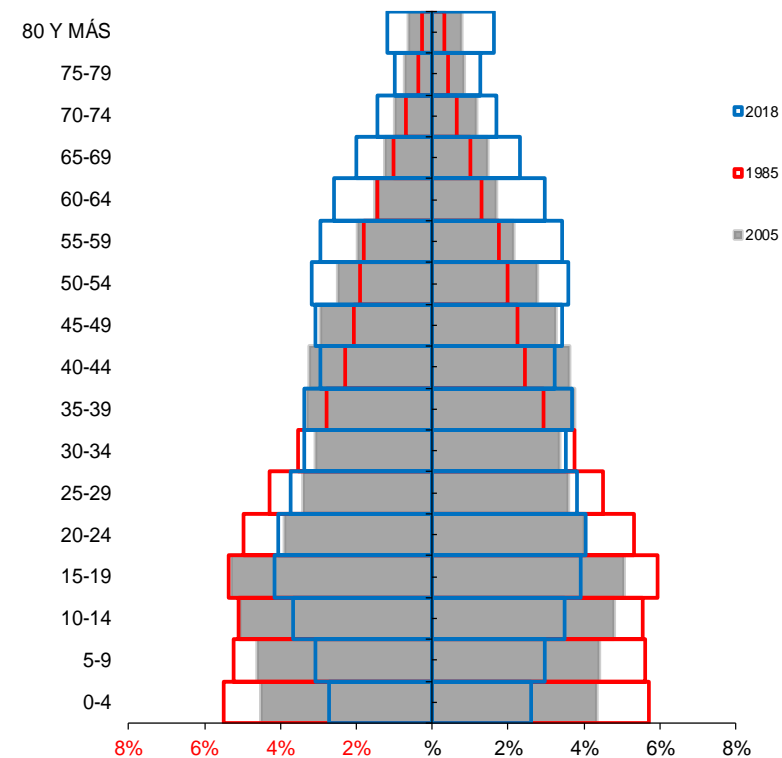

Fuente: Proyecciones de población DANE  
CNPV 2018 consultado 03/02/2020

Población afiliada al SGSSS: 861740 + 2378 PPNA = 864118 habitantes

# ASEGURAMIENTO

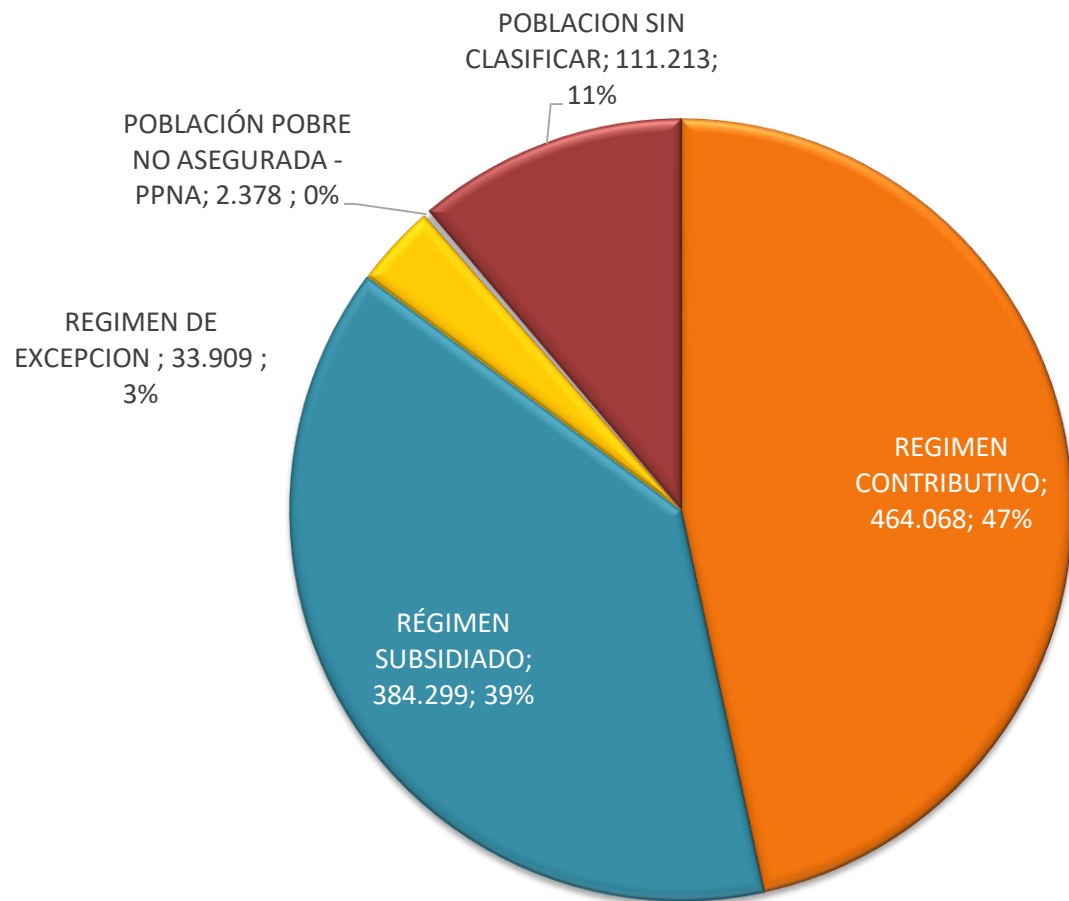

## POBLACION SIN CLASIFICAR

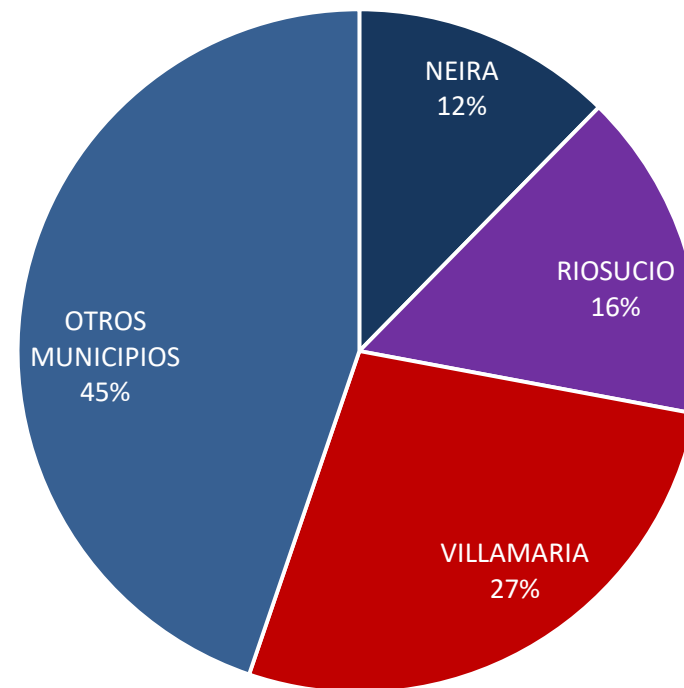

REGIMEN CONTRIBUTIVO

RÉGIMEN SUBSIDIADO

REGIMEN DE EXCEPCION

POBLACIÓN POBRE NO ASEGURADA - PPNA

POBLACION SIN CLASIFICAR

# AFILIADOS REGIMEN SUBSIDIADO

AFILIADOS AL REGIMEN SUBSIDIADO POR EPS DEPARTAMENTO DE CALDAS				
CODIGO	NOMBRE EPS	REGIMEN	AFILIADOS	% CON RELACION AL TOTAL DE HABITANTES DEL DEPARTAMENTO
EPSI03	AIC	SUBSIDIADO	32.768	3,28%
EPSI05	MALLAMAS	SUBSIDIADO	10.069	1,01%
EPSI06			3	0,00%
EPSS02	SALUD TOTAL	SUBSIDIADO	16.832	1,69%
EPSS05	SANITAS	SUBSIDIADO	5.040	0,51%
EPSS10	EPS SURA	SUBSIDIADO	9.060	0,91%
EPSS16	COOMEVA EPS SA	SUBSIDIADO	1.029	0,10%
EPSS17	FAMISANAR LTDA	SUBSIDIADO	2.692	0,27%
EPSS18	S.O.S.	SUBSIDIADO	11	0,00%
EPSS37	NUEVA EPS SA	SUBSIDIADO	36.979	3,71%
ESS41			4	0,00%
EPSS44	MEDIMAS MOVILIDAD SUBSIDIADO	SUBSIDIADO	5.694	0,57%
EPSS45	MEDIMAS SUBSIDIADO	SUBSIDIADO	115.075	11,53%
ESS024			233	0,02%
ESS062	ASMETSALUD	SUBSIDIADO	147.515	14,78%
<b>TOTAL</b>			<b>383.004</b>	<b>38,38%</b>

# Prioridades en Salud Pública



**1**  
**Enfermedades no transmisibles:**  
hipertensión arterial y  
Diabetes Mellitus

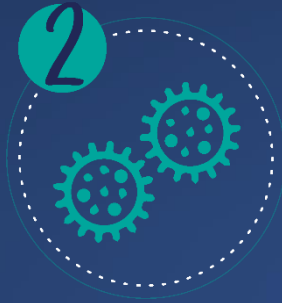

**2**  
**Enfermedades transmisibles:**  
malaria, dengue,  
tuberculosis, lepra



**3**  
**Salud materna y  
de la mujer**



**4**  
**Salud infantil:**  
Maltrato infantil y  
malnutrición



**5**  
**Salud mental:**  
depresión, violencias  
de género e  
interpersonales



**6**  
**Consumo de  
sustancias  
psicoactivas**



**7**  
**Salud ambiental:**  
agua, aire, asbesto,  
incidentalidad vial

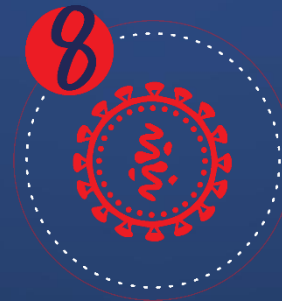

**8**  
**VIH / Sida**



**9**  
**Cáncer:** mama y  
cuello uterino;  
estómago y próstata



**10**  
**Salud población  
migrante**



# Tasa de mortalidad ajustada por edad el departamento de Caldas, 2005 – 2017

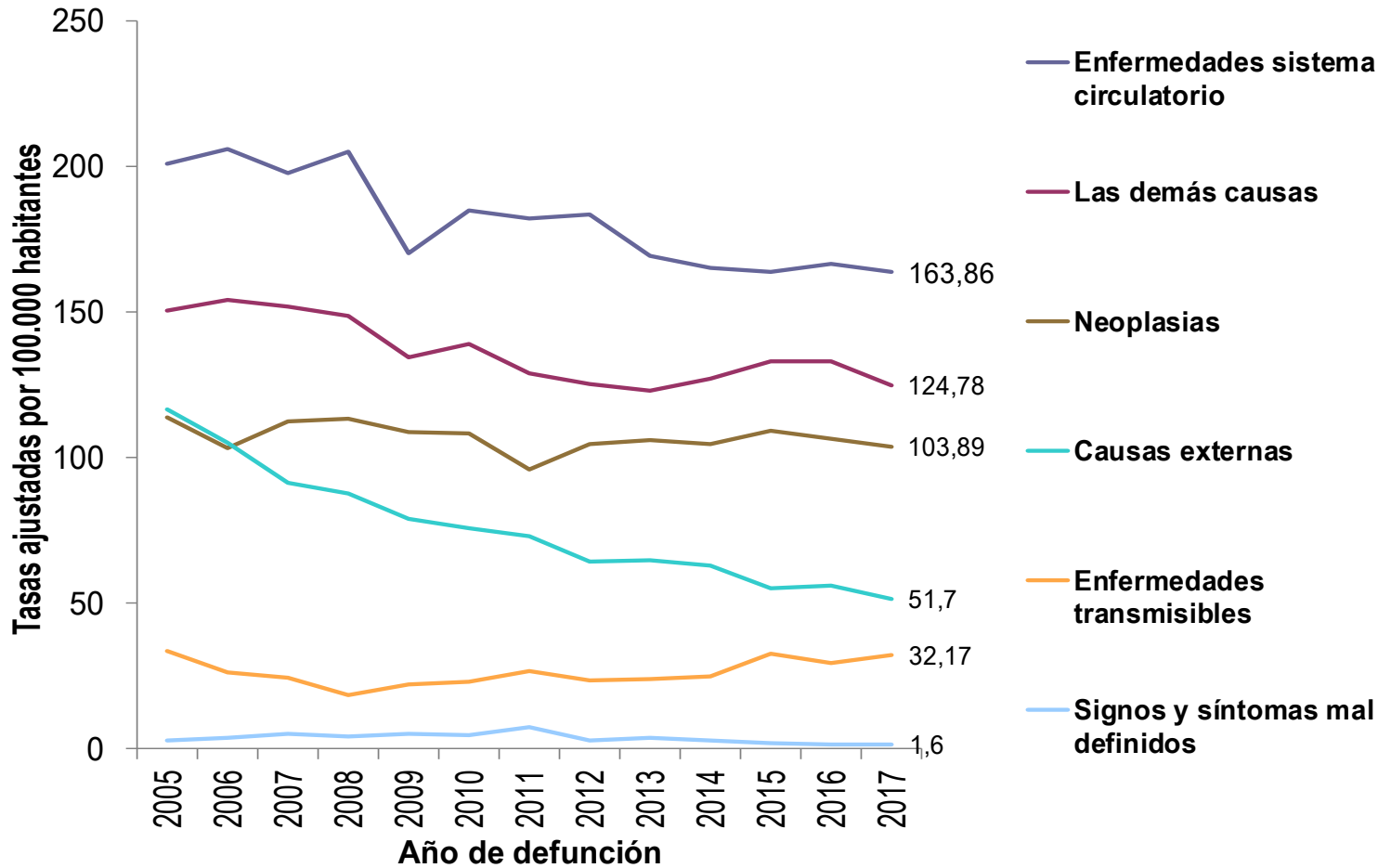

Fuente: SISPRO MSPS.

# Salud Departamento Caldas

- Caldas Primer Departamento con mayor número de casos consolidado de suicidio e intentos de suicidio
- Primer lugar en consumo de alcohol, cigarrillo y sustancias psicoactivas en menores de edad.
- Faltan 50 camas de mediana complejidad en el Departamento materno perinatal
- Región Magdalena Caldense alta prevalencia en Enfermedades transmisibles

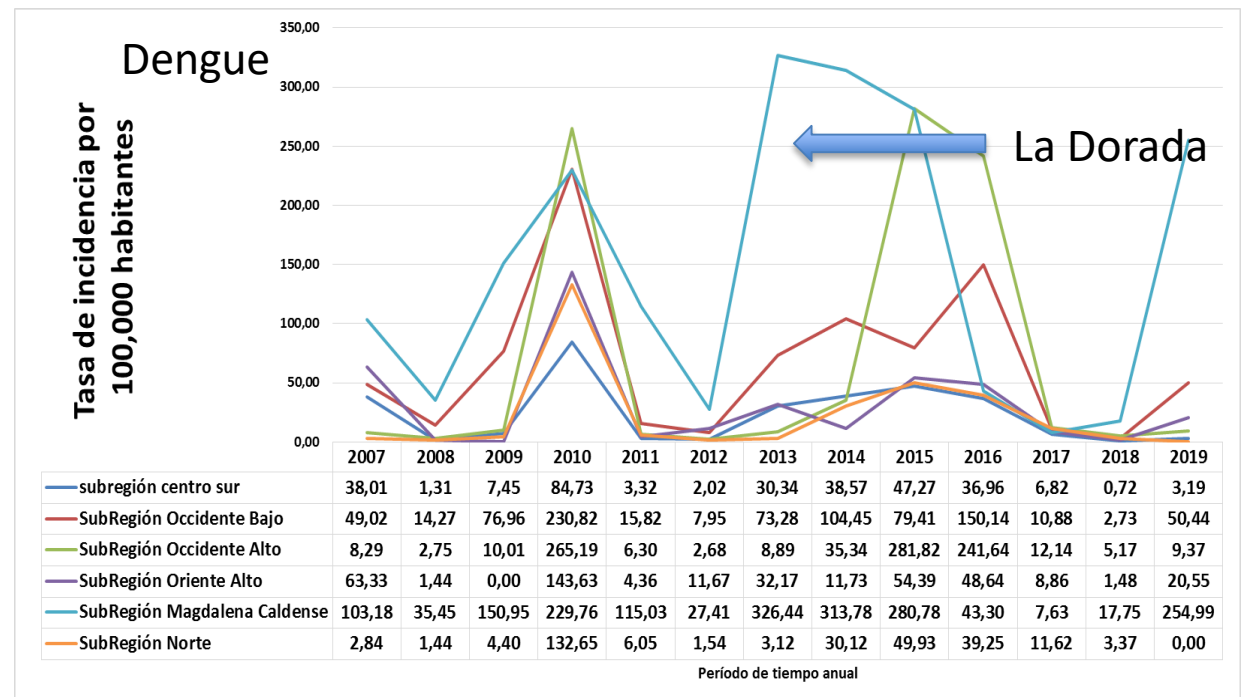



# Cáncer – Mortalidad

## Muertes por cáncer de próstata, mama, cérvix, estómago

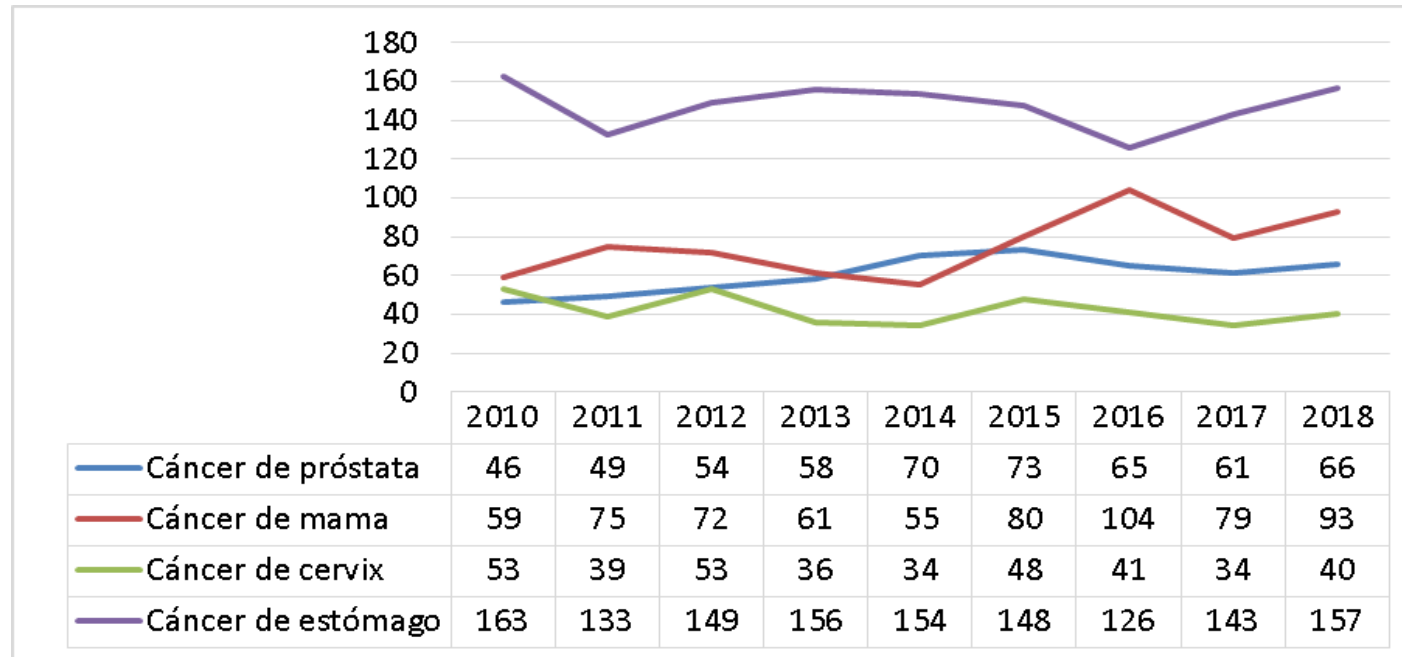

Fuente: MSPS- Cartilla de  
indicadores DTSC 2019

# Modelo de Acción Integral Territorial - MAITE

**Departamento Priorizados por el Ministerio para la implementación**



## Intersectorialidad

**Atención integral en salud** de las personas, familias y comunidades, a partir de sus prioridades y expectativas; **entendiendo que la salud, dada su condición de producto social, conlleva para su abordaje un accionar que sobrepasa los alcances del sector salud.**

## HERRAMIENTAS

- Orientaciones para la Intersectorialidad
- Consejos Territoriales de Salud
- Comités de Participación Comunitaria
- Veedurías Ciudadanas

## ACCIONES

- Desarrollar e implementar mecanismos de coordinación que permitan la gestión intersectorial
- Generar mecanismos para incidir técnica y políticamente en la agenda de otros sectores
- Establecer acuerdos y procedimientos con los demás integrantes del sistema de salud y de otros sectores
- Definir y desarrollar objetivos comunes que permitan articular las acciones al interior del sector salud
- Generar mecanismos de coordinación para potenciar los recursos de distintas entidades

# Financiación Régimen Subsidiado 2019

Gasto 2019  
**\$21,1 Billones**

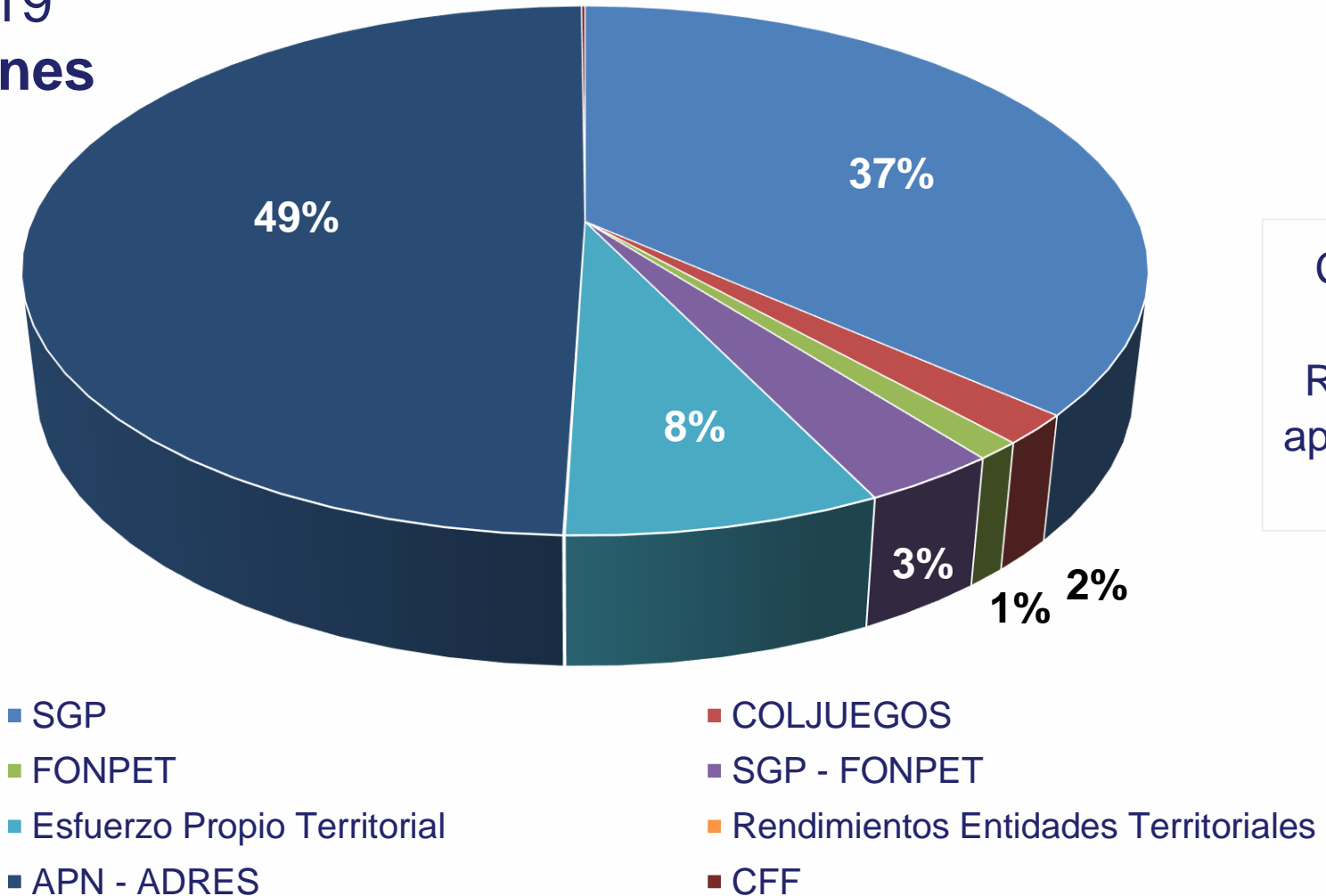

Cerca del **50%** de la **financiación** del Régimen Subsidiado lo aportaron las **entidades territoriales**

# ¿Qué es la Unidad de Pago por Capitación – UPC?

## Características esenciales del estudio para la determinación de la UPC:



Estudio nacional por régimen de afiliación



Se basa en la información reportada por las EPS, que cumplen con el porcentaje de cobertura y calidad definido para el año de estudio



Considera y reconoce características de dispersión geográfica y concentración poblacional



Incorpora ajuste de riesgo por grupo de edad y sexo



Reconoce el enfoque diferencial que requiere la atención de los pueblos indígenas, a través de las EPSI



Da cobertura a todas las patologías a través de tecnologías y servicios de salud financiadas a través de la UPC

**Qué es la UPC:** Es la prima actuarial que se reconoce a cada una de las aseguradoras con el fin de garantizar la prestación de las tecnologías y servicios de salud financiados a través del mecanismo de protección colectiva.

# Proceso de recobros - Régimen subsidiado

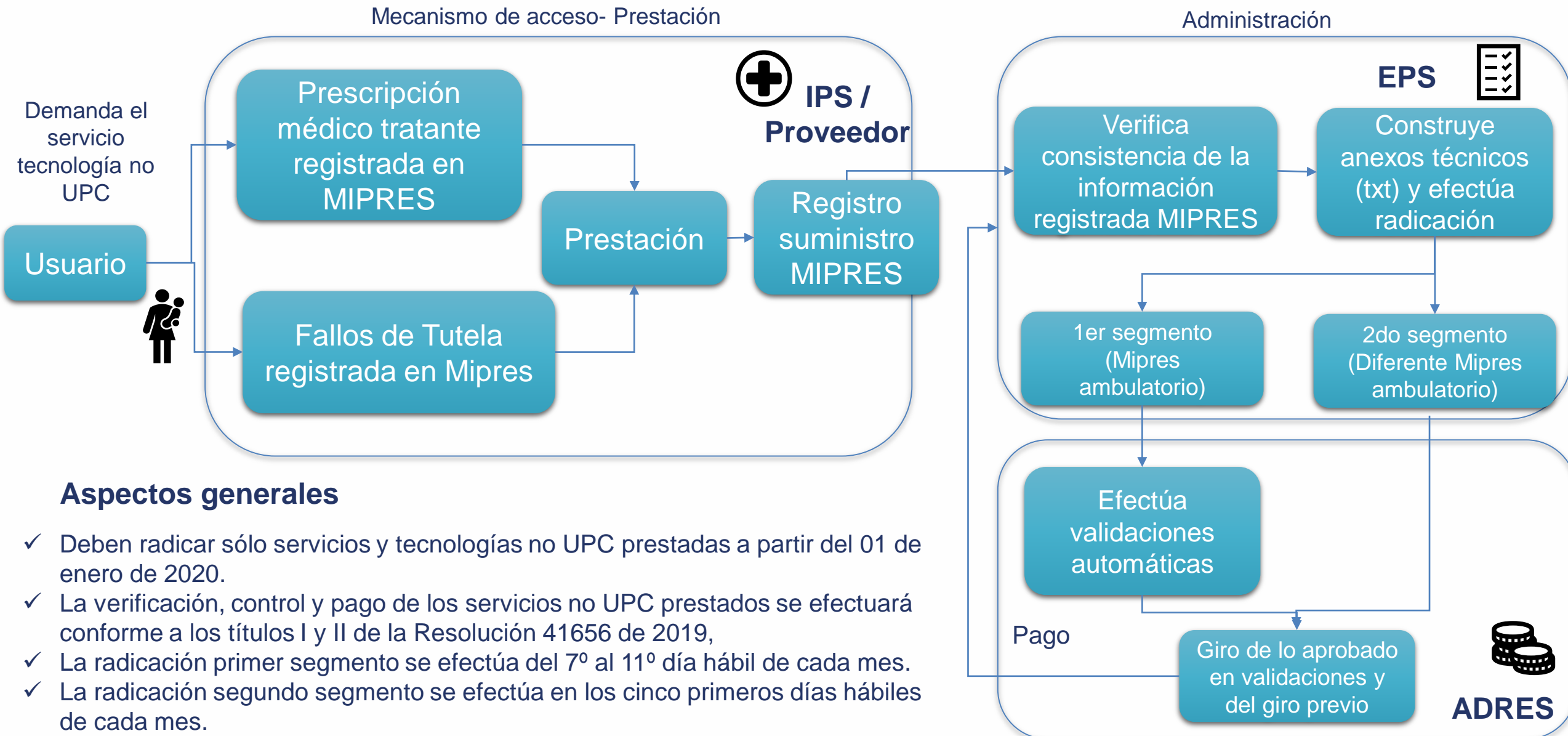

## Aspectos generales

- ✓ Deben radicar sólo servicios y tecnologías no UPC prestadas a partir del 01 de enero de 2020.
- ✓ La verificación, control y pago de los servicios no UPC prestados se efectuará conforme a los títulos I y II de la Resolución 41656 de 2019,
- ✓ La radicación primer segmento se efectúa del 7º al 11º día hábil de cada mes.
- ✓ La radicación segundo segmento se efectúa en los cinco primeros días hábiles de cada mes.

# Cambio en la distribución de los recursos del SGP

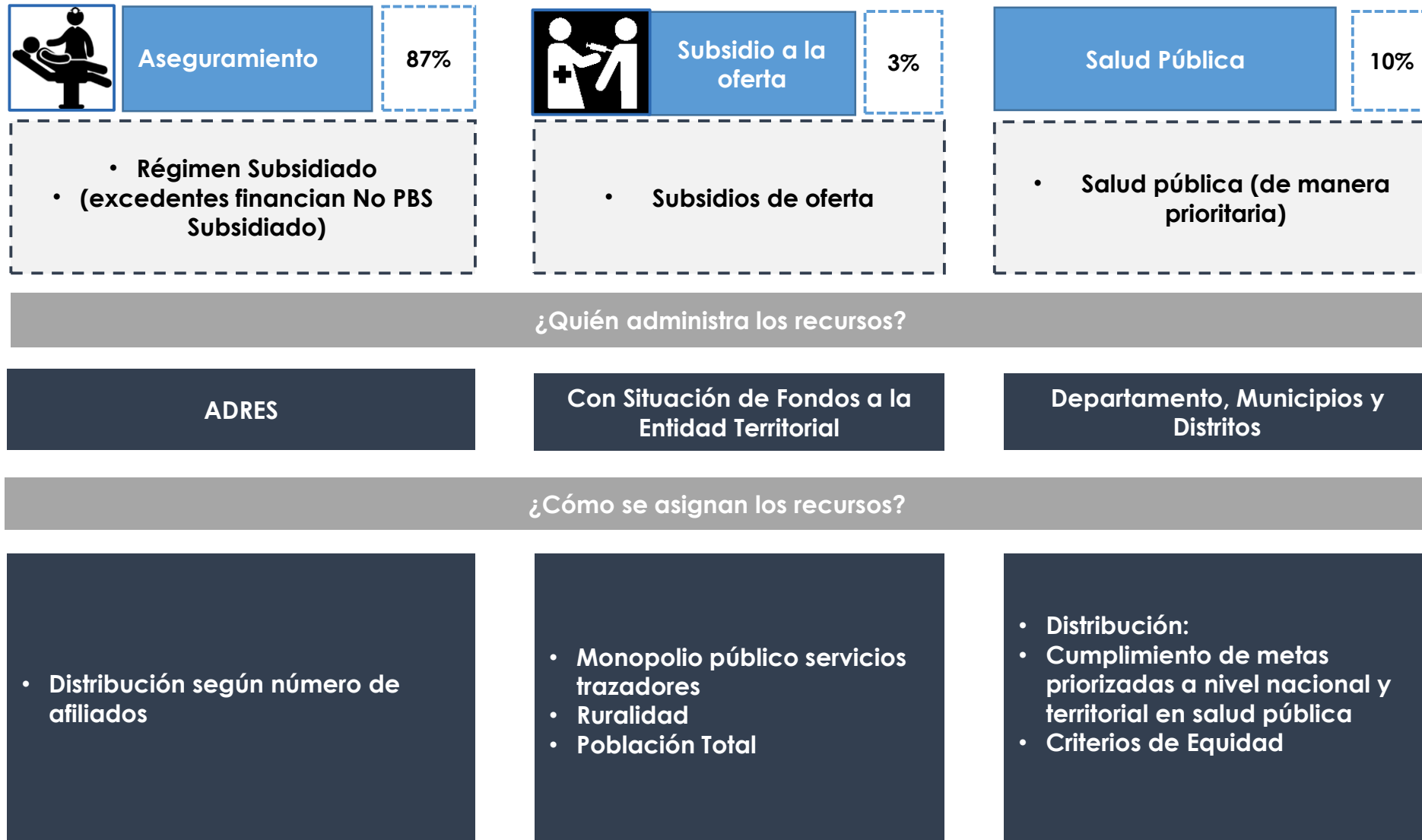

# Puntos clave aprobados en el Plan Nacional de Desarrollo 2018-2022 “Pacto por Colombia, pacto por la equidad” (Ley 1955 de 2019)



**Centralización de la competencia del reconocimiento y pago de los servicios y tecnologías no financiados con cargo a la UPC**



**Nueva distribución de recursos del SGP con base en el ajuste de las competencias**



**Acuerdo de Punto Final: i) saneamiento & ii) cambios estructurales para evitar nueva acumulación de deuda**



**Subsidio parcial para la población no pobre y no vulnerable**

## Definición del Plan de Saneamiento\*

-> Contratación directa o a través de un tercero de la auditoría de las cuentas No UPC.



### Decreto 2154/2019:

- Regla de evaluación del esfuerzo fiscal territorial
- Fuentes con destinación específica y esfuerzo propio.
- Incentivo a aquellos que ha realizado mayores esfuerzos por pagar sus deudas.



# Acuerdo de Punto Final Régimen Subsidiado

**Resolución 3315/2019:**  
Sistema de información para seguimiento al saneamiento de los servicios y tecnologías No UPC.



**Reporte de las entidades territoriales a través del sistema de Información del MSPS y firma de los contratos de transacción**



\*El Decreto 2154 de 2019 define que las Entidades Territoriales pueden adelantar el plan de saneamiento en máximo tres (3) fases, las cuales corresponden a fechas de corte sobre las cuales adelantan la auditoría..

# RECONOCIMIENTO FISCAL DEL MINISTERIO DE HACIENDA Y CREDITO PÚBLICO



Continuación oficio

Página 3 de 3

CALCULO DEL INDICADOR DE ESFUERZO FISCAL Y COFINANCIACION DE LA NACION			
ENTIDAD TERRITORIAL	Departamento de Caldas		
FECHA DE CORTE	30/09/2019	NA	NA
Fase	1	2	3
Pagos No UPC	\$90,919,360,665	\$0	\$0
Fuentes obligatorias	\$41,258,583,465	\$0	\$0
<b>Esfuerzo Fiscal</b>	<b>2.20</b>	<b>0</b>	<b>0</b>
Deuda Reportada	\$18,154,226,787	\$0	\$0
Fuentes Disponibles E.T.	\$5,404,410,299	\$0	\$0
<b>Cofinanciación</b>	<b>\$12,749,816,488</b>	<b>\$0</b>	<b>\$0</b>

Cálculos DAF con base en información de la Entidad Territorial

# PRESTADORES QUE INGRESAN SUS DEUDAS EN ACUERDO EN LA PRIMERA FASE EN PUNTO FINAL, CON CORTE A 30 DE SEPTIEMBRE DE 2019

PRESTADOR	VALOR DEUDA	VALOR NO RECONOCIDO
ASOCIACIÓN INDIGENA DEL CAUCA AIC EPS INDIGENA	\$ 3.324.238.793	\$ 112.496.997
Oncologos del Occidente S.A.	\$ 2.922.852.768	\$ 988.018.320
HOSPITAL DEPARTAMENTAL SANTA SOFIA DE CALDAS	\$ 2.885.837.450	\$ 1.501.272.534
PRODUCTOS HOSPITALARIOS S.A - PRO-H S.A	\$ 1.219.526.510	\$ 170.793.988
Clinica Psiquiatrica San Juan de Dios	\$ 344.960.370	\$ 490.840.139
SOCIEDAD COMERCIALIZADORA DE INSUMOS Y SERVICIOS MEDICOS (CLINICA SAN RAFAEL)	\$ 275.418.707	\$ -
SERVICIOS ESPECIALES DE SALUD	\$ 265.119.601	\$ 622.614.638
LIGA CONTRA EL CANCER SECCIONAL RISARALDA	\$ 203.688.053	\$ -
AVIDANTI SAS ( Antiguo Diacorsa )	\$ 201.487.000	\$ 791.000.554
MEDICARTE SA	\$ 183.627.282	\$ 12.192.228
OTROS PRESTADORES	\$ 2.039.191.422	\$ 3.741.756.224
<b>TOTAL</b>	<b>\$ 13.865.947.956</b>	<b>\$ 8.430.985.622</b>

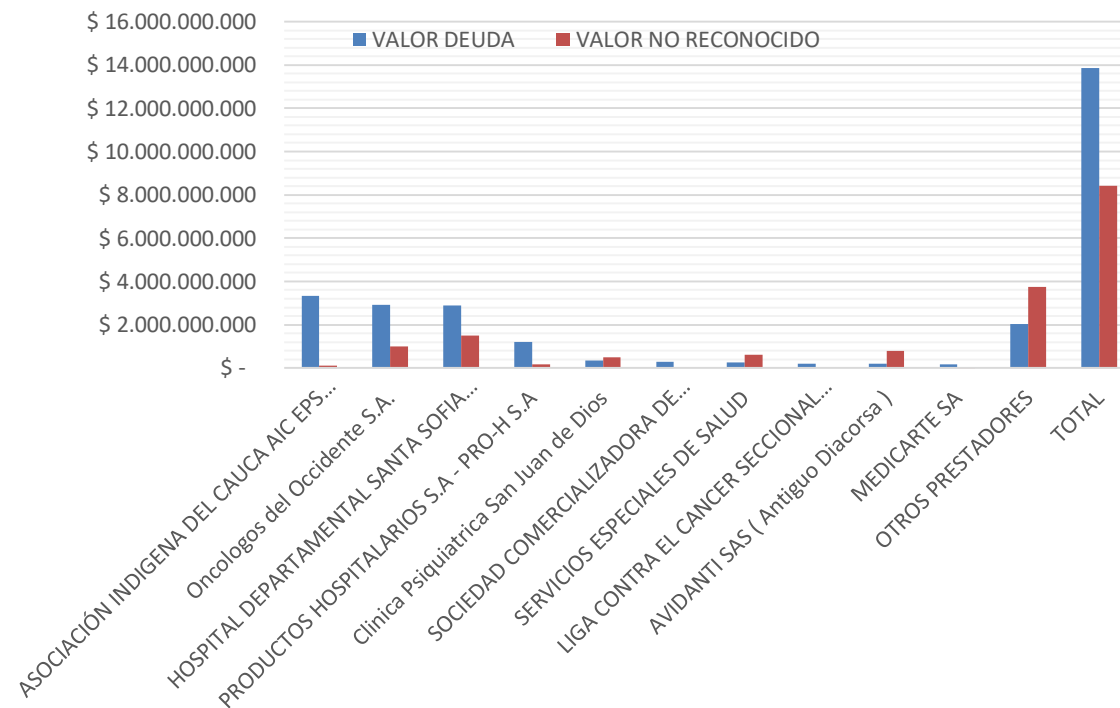

# Cartera Hospital Departamental Santa Sofía.

## INFORME DE CARTERA HOSPITAL DEPARTAMENTAL SANTA SOFIA CON CORTE A 30 DE ENERO DE 2020

CONCEPTO	SALDO
Factura sin cancelar (proceso de punto final)	\$ 3.890.057.763
Factura ratificada en última instancia y prescrita según artículo 789 del código de comercio	\$ 1.092.343.653
En auditoria , Rad, DIC y ENE 30 2020	\$ 1.065.284.450
<b>TOTAL</b>	<b>\$ 6.047.685.866</b>

# Diagnostico Hospitales



## ESTADO FINANCIERO PRELIMINAR ESES DEL DEPARTAMENTO DE CALDAS

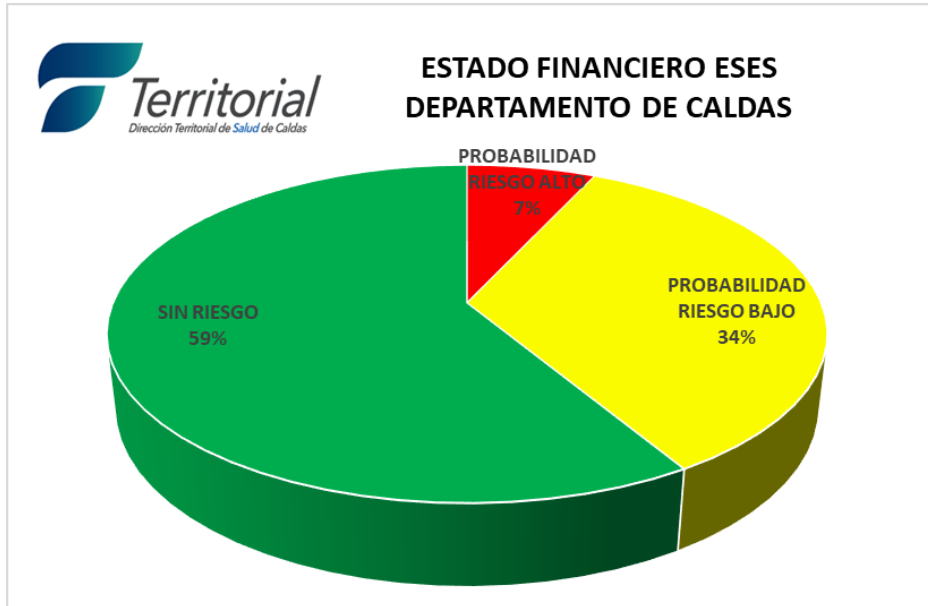

<b>PROBABILIDAD RIESGO ALTO</b>	2	GASTO SUPERA VENTA DE SERVICIOS	7%
<b>PROBABILIDAD RIESGO BAJO</b>	10	GASTO SUPERA EL RECAUDO (FALTA DE PAGO DE EPS)	34%
<b>SIN RIESGO</b>	17	RECAUDARON MAS DE LO QUE GASTARON	59%

# Diagnostico Hospitales ESE

- Se requiere Transformación Digital a las ESE
- Nueva normatividad de Historia Clínica – Interoperabilidad de Historia Clínica
- Transparencia – Datos Abiertos

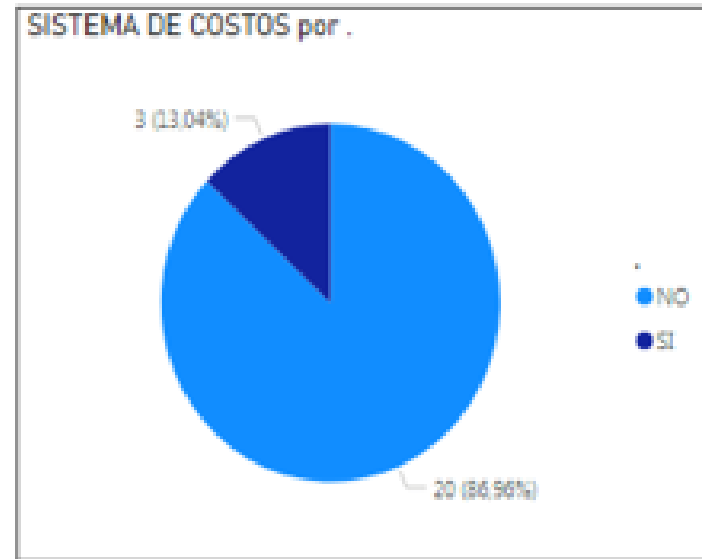
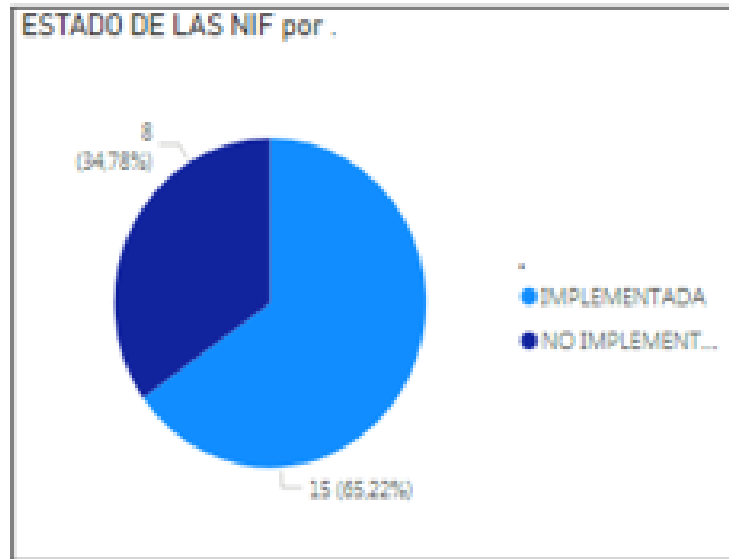
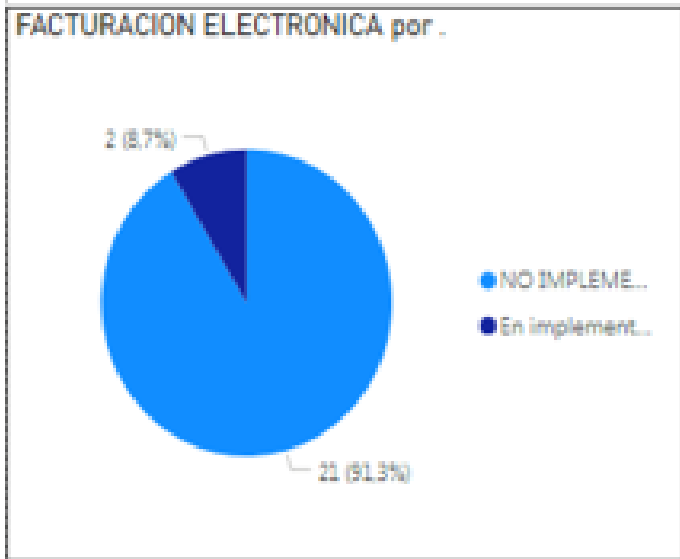

# Modernización de la Prestación de Servicios



**Interoperabilidad de la Historia Clínica**



**Facturación Electrónica**



**Telesalud**



**Autorizaciones Electrónicas**



**Desarrollo de capacidades de modelos de Machine Learning**



**Análisis de Big Data**



**Ventanilla Única Electrónica**



**Sistema de costos y compras integradas**

**Blindar en forma efectiva al sector de la salud de los riesgos de corrupción y falta de transparencia**



**Datos**  
Documentos  
Imágenes  
Audio/Video  
Otros

Integración



**Actores**

# Redes de confianza

Pensar más en salud que en enfermedad y crear confianza en la población

- **Gestión del Riesgo:** Seguimiento a entrega de medicamentos, control de pacientes con enfermedades crónicas, hábitos de vida.
- Becar algunas especialidades médicas para que atiendan en las comunidades
- Articular **Modelo Subregiones Saludables** con asociaciones entre la Red de Mediana y Baja complejidad en los Municipios con la alta complejidad de la cabecera Municipal.

Figura 2: El cambio de los sistemas piramidales y jerárquicos para las redes de atención de salud

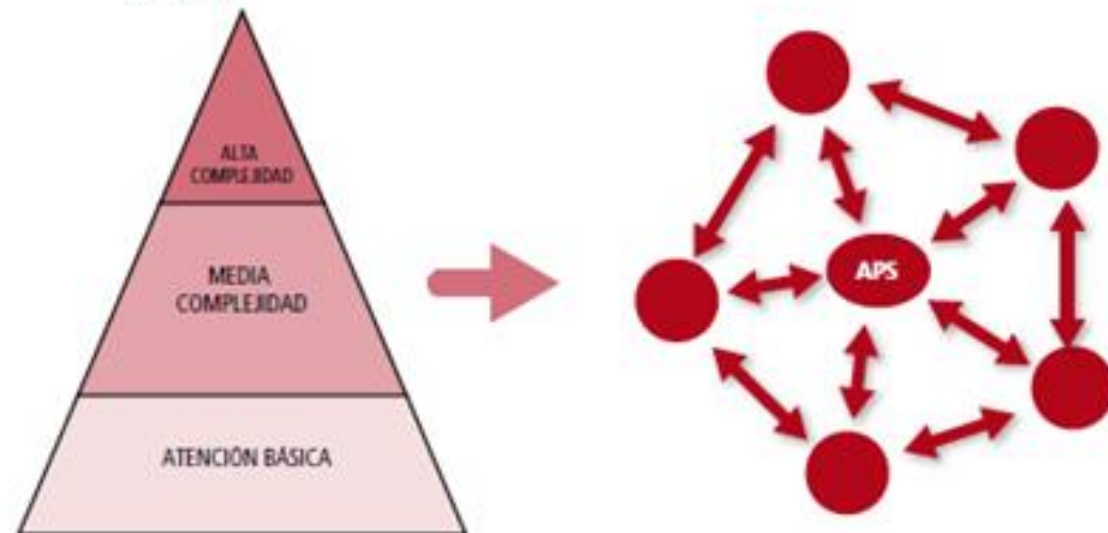

# ¿cómo avanzamos en esa articulación?

- Análisis de **red de prestación de servicios** (públicos y privados).
- Transmisión de información entre **Departamentos y sus municipios**.
- **Experiencias exitosas** en otras entidades territoriales.

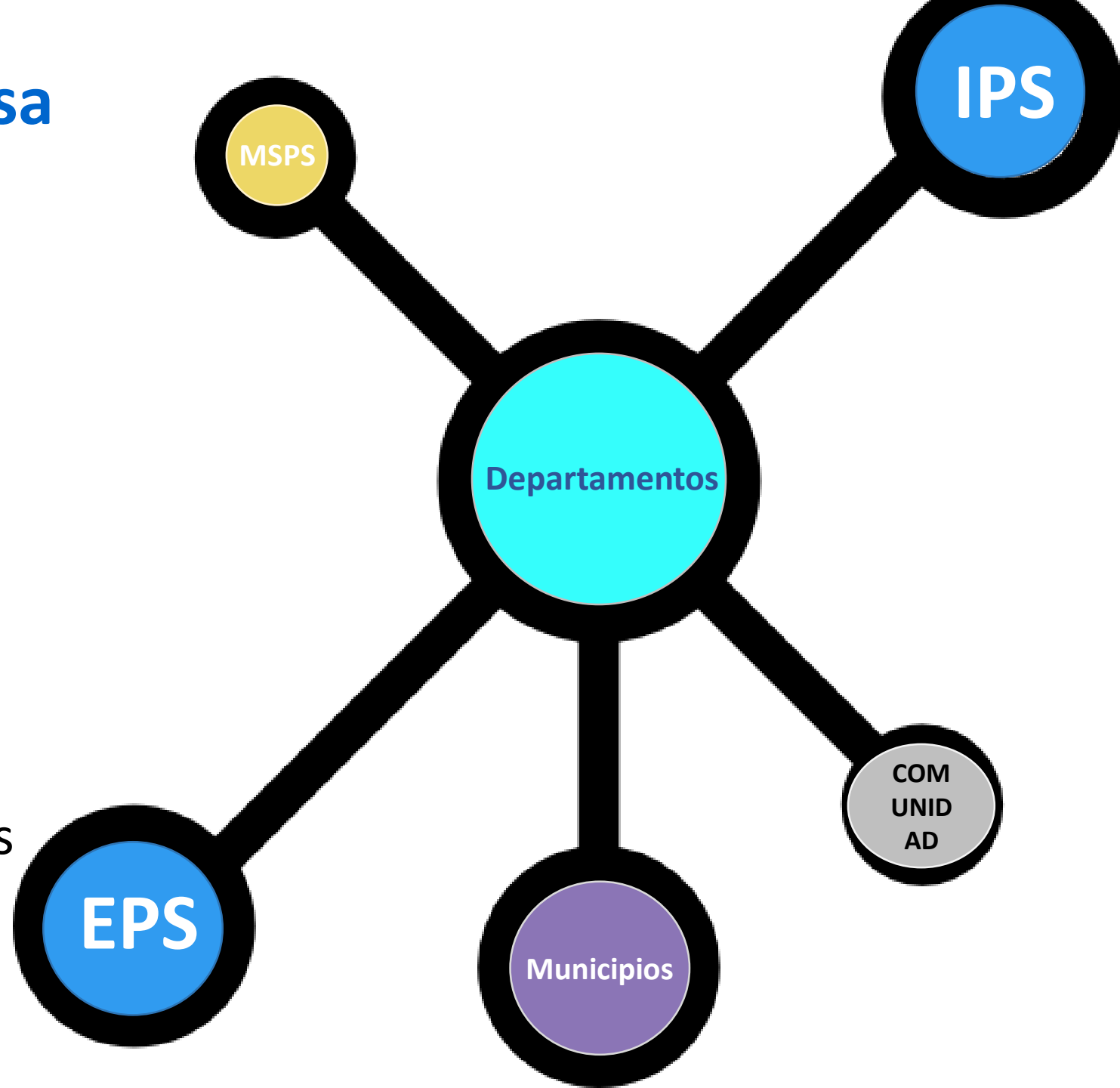



# Innovación Social

## Política Atención Primaria Social

**Caracterización de la Población-** Intervenciones focalizadas según riesgo y determinantes sociales.

## Estrategias de acercar los territorios - MAITE Modelo de Acción Integral Territorial

- Unidades Móviles – con consultorios para atención y educación (6 Unidades) – Unido a Telemedicina
- Carnavales de la Salud – Cultura – Deporte- Educación-
- Intersectorialidad con entidades (ICBF, Fundaciones, Universidades, Alcaldías, SENA, Secretarías de Gobierno)

## Salud como Derecho Social



Innovación Social

Justicia Social

Compromiso ciudadano

Determinantes Sociales

Salud en todas las políticas

Participación Comunitaria

Distribuir los recursos de manera enfocada, en el espacio urbano,  
inclusivo, seguro, resistente y sostenible



Atención Primaria

**SOCIAL**

- APS -



Sistematización

*Atención  
Primaria Social*

Caldas Colombia

**OPS**



Organización  
Panamericana  
de la Salud



Organización  
Mundial de la Salud  
OFICINA REGIONAL PARA LAS  
Américas

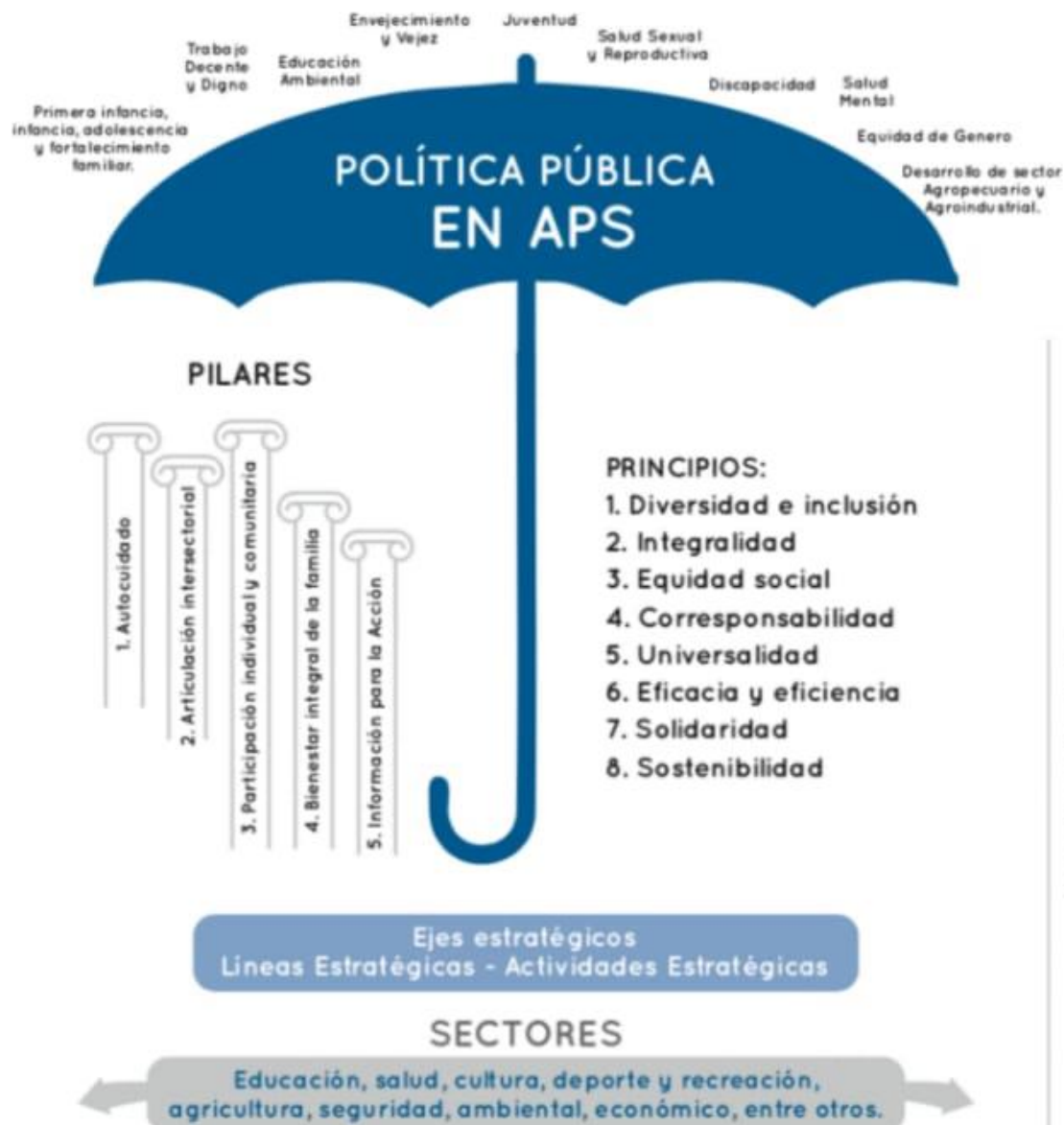

# PILARES

Autocuidado



Bienestar integral de la familia



Participación individual y comunitaria



Información para la acción



Articulación intersectorial



# Atención al Ciudadano en Salud

Señor usuario:

Aquí encuentra la ruta de atención y escucha al ciudadano.

Para diligenciar una Petición, Queja O Reclamo (PQR) dirijase a cualquiera de estas entidades.

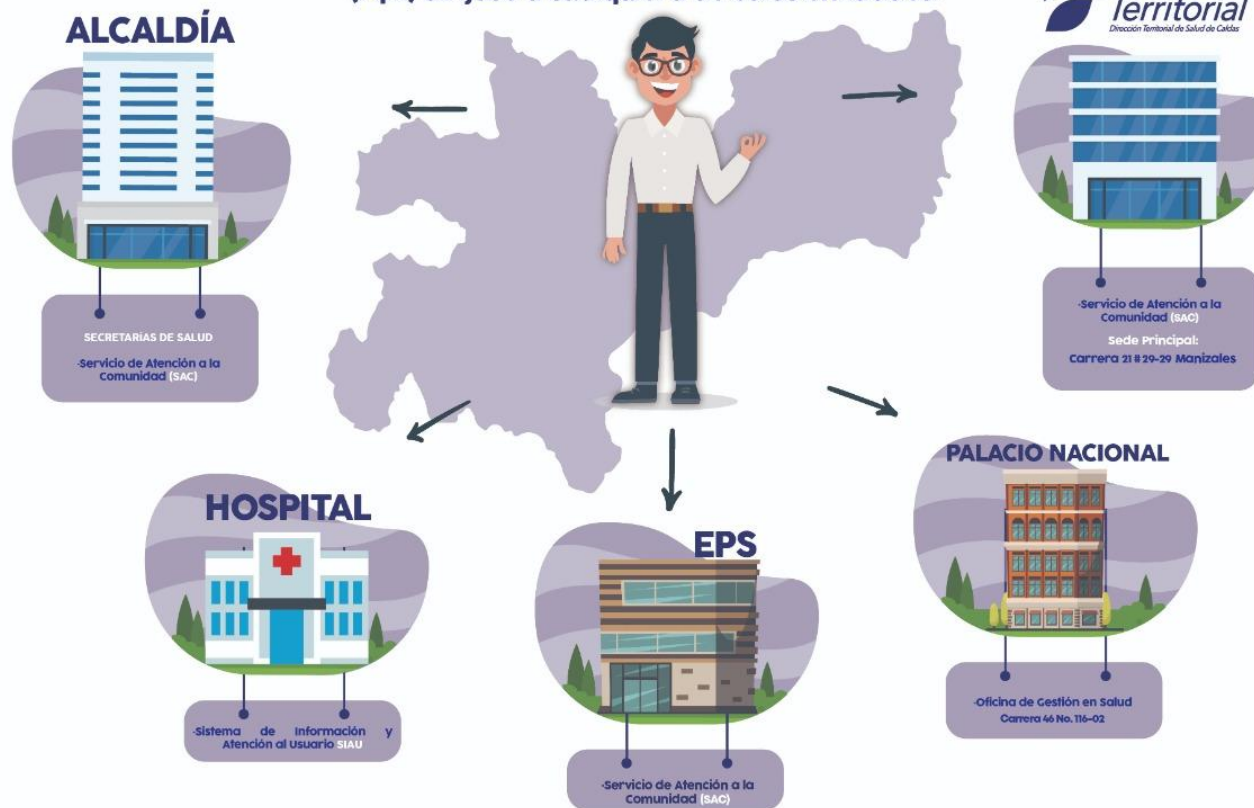

Mecanismos de Participación Social: Asociación de Usuarios - Veedurías - Copaco - CTSSS

En Línea con el Gobernador

311 327 2727

Línea de Atención Gratuita (SAC)

Dirección Territorial de Salud de Caldas

01 8000 96 80 80

## Construir o Adecuar un nuevo Laboratorio de Salud Publica

Mejorar las condiciones de vigilancia y control sanitario en atención a las personas y el medio ambiente, con la adecuación y dotación del laboratorio de salud pública del Departamento.

Área de Microbiología y Físico – Química:

Análisis de Aguas y Alimentos

Área de Atención a Personas:

- Virología
- Entomología
- Patología

**Acreditación en Norma ISO 17025**

LABORATORIO  
**SALUD PUBLICA**

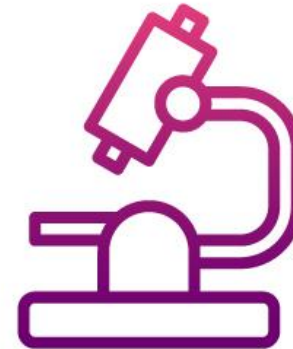

---

Se encuentra actualmente en comodato ubicado en el Hospital Departamental Universitario Santa Sofía, carece de la infraestructura para cumplir con todos los estándares reglamentados tanto por el Instituto Nacional de Vigilancia de Medicamentos y Alimentos (Invima), como el Instituto Nacional de Salud de Colombia (INS).

# Estructurar Hospital para la Región Magdalena Medio Caldense



Estudio de Necesidad Ministerio de Salud y Protección Social en el 2012

Se requiere gestionar **Estudios y Diseños a Fase 3**  
**\$2.000.000.0000**

Departamentos beneficiados  
centro de Referencia

- Antioquia
- Boyacá
- Caldas
- Cundinamarca
- Tolima



# Construcción ESE Hospital Departamental Universitario Santa Sofia



**Estudios y diseños a Fase 3 Primera Fase \$90.000.000.000**

**Recursos Estampillas \$65.000.000.000**

# Gracias



Gobierno de  
**CALDAS**

**PRIMERO  
LA GENTE**